Evangelische Hochschule Nürnberg
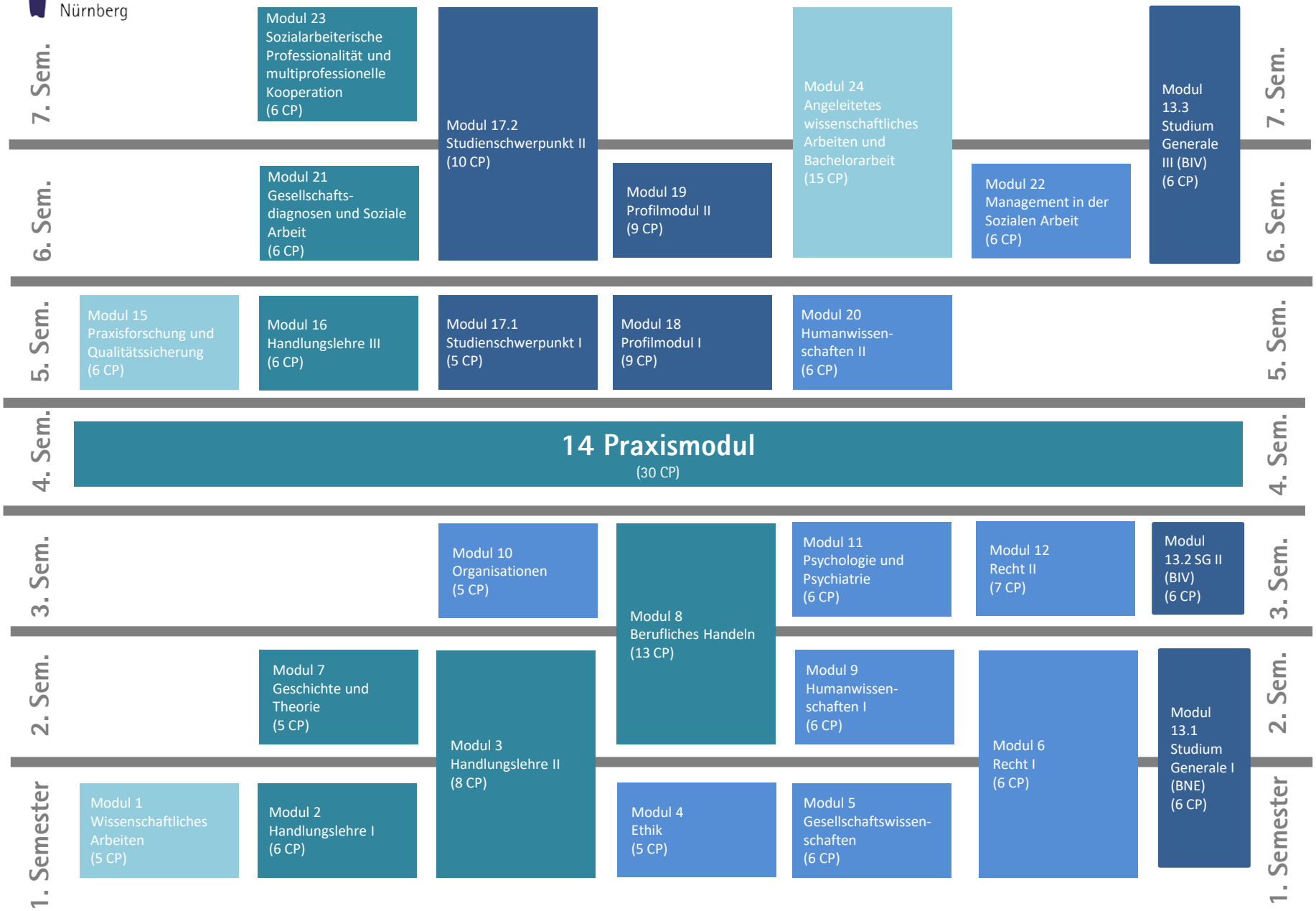
Struktur des BA-Studiengangs Soziale Arbeit